



Rzeczoznawcy Techniczno-Motoryzacyjni

EKSPERTtech

oś. Na Stoku 65B/5, 25-437 Kielce | tel. 696 448 438 | email: biuro@eksperttech.pl | NIP 6572606451

www.eksperttech.pl

Wycena numer: 536/2025

z dnia: 2025/12/12

Wykonawca wyceny : mgr inż. Janusz Wawer Rzeczoznawca RS 001464

Zadanie: Określenie wartości rynkowej pojazdu

DANE IDENTYFIKACYJNE POJAZDU (*)

Dane: [C] XI-2025

Marka: VOLVO

Rok produkcji: 2008

Model: FL 240 E6 12.0t

Wersja: FL 240

Nr rejestracyjny: WGM6046J

Rodzaj pojazdu: Samochód ciężarowy

VIN: YV2TBM0A59B547828



Data pierwszej rejestracji	2009/06/16, (w Polsce: 2023/08/02)
Data ważności badania technicznego	2025/07/18
Przebieg szacowany	355000 km
Okres eksploatacji pojazdu (09/06/16-25/11/15)	197 mies.
Dop. masa całkow. / Ładowność	12000 kg / 7900 kg
Rodzaj zabudowy	skrzyniowa
Rodzaj kabiny	krótka (odchylana)
Liczba osi / Rodzaj napędu / Skrzynia biegów	2 / 4x2 / manualna
Zawieszenie osi przedniej / tylnej / Rozstaw osi	resory / resory / 3800 mm
Jednostka napędowa	z zapłonem samoczynnym
Pojemność / Moc silnika	7146 ccm / 177kW (241KM)
Doładowanie	Turbosp. z chłodn. powietrza
Układ cylindrów	rzędowy
Norma spalin	E5

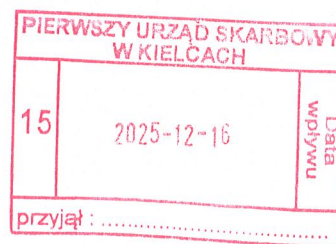

Wartość rynkowa brutto wyżej zidentyfikowanego pojazdu, określona na dzień 15 listopada 2025 roku wynosi:

14200 PLN

w tym VAT (23,0%) 2655,28 PLN



Rzeczoznawcy Techniczno-Motoryzacyjni

EKSPERTtech

oś. Na Stoku 65B/5, 25-437 Kielce | tel. 696 448 438 | email: biuro@eksperttech.pl | NIP 6572606451

www.eksperttech.pl

WYCENA Nr: 536/2025

z dnia: 2025/12/12

Wykonawca wyceny : mgr inż. Janusz Wawer Rzeczoznawca RS 001464

Zadanie: Określenie wartości rynkowej pojazdu

DANE IDENTYFIKACYJNE POJAZDU (*)

Dane: [C] XI-2025

Marka: VOLVO

Rok produkcji: 2008

Model: FL 240 E6 12.0t

Wersja: FL 240

Nr rejestracyjny: WGM6046J

Rodzaj pojazdu: Samochód ciężarowy

VIN: YV2TBM0A59B547828

Data pierwszej rejestracji	2009/06/16, (w Polsce: 2023/08/02)
Data ważności badania technicznego	2025/07/18
Przebieg szacowany	355000 km
Okres eksploatacji pojazdu (09/06/16-25/11/15)	197 mies.
Dop. masa całkow. / Ładowność	12000 kg / 7900 kg
Rodzaj zabudowy	skrzyniowa
Rodzaj kabiny	krótka (odchylana)
Liczba osi / Rodzaj napędu / Skrzynia biegów	2 / 4x2 / manualna
Zawieszenie osi przedniej / tylnej / Rozstaw osi	resory / resory / 3800 mm
Jednostka napędowa	z zapłonem samoczynnym
Pojemność / Moc silnika	7146 ccm / 177kW (241KM)
Doładowanie	Turbosp. z chłodn. powietrza
Układ cylindrów	rzędowy
Norma spalin	E5

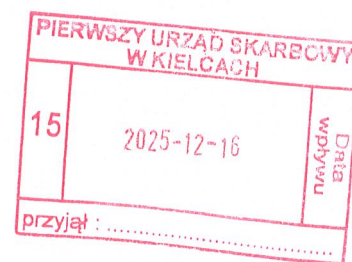
**WYPOSAŻENIE SPECJALNE**

WINDA ZAŁADOWCZA

3 444 PLN

POZOSTAŁE ELEMENTY:

L.p.	Nazwa elementu wyposażenia	Wartość [PLN]
1	Zabudowa Chłodnia z agregatem	4647

WYPOSAŻENIE STANDARDOWE

L.p.	Nazwa elementu wyposażenia	L.p.	Nazwa elementu wyposażenia
1	Filtr cząsteczek stałych	7	System hamulcowy elektroniczny EBS
2	Fotel kierowcy z regulacją wysokości	8	Szyby przednie regulowane elektrycznie
3	Komputer pokładowy	9	Tachograf
4	Lusterka zewnętrzne regulowane elektrycznie	10	Tempomat
5	Radioodtwarzacz CD	11	Zbiornik AdBlue 32l
6	System elektronicznej kontroli toru jazdy ESP		

OPIS ZAMONTOWANEGO W POJEŹDZIE OGUMIENIA

Koło	Marka, typ	Bieżnik [mm]	Zużycie [%]
Przednie lewe:	SAVA 265/70 R19.5 140/138M AVANT A3 TL		50
Przednie prawe:	SAVA 265/70 R19.5 140/138M AVANT A3 TL		50

KOREKTY

WARTOŚĆ BAZOWA BRUTTO (210 mies.) * **45 285 PLN**

Wartość bazową ustalono na podstawie notowań Info-Ekspert dla pojazdu z innych roczników gdzie wsółczynnik rok do roku wynosi 0,91

KOREKTA ZA WYPOSAŻENIE SPECJALNE **8 091 PLN**

Wyposażenie specjalne pojazdu powoduje powiększenie wartości pojazdu, gdy jest sprawne, czyli zdolne do spełnienia swojej funkcji. Wielkość korekty wartości bazowej, związanej z wyposażeniem specjalnym pojazdu została określona na podstawie udziału tego wyposażenia w wartości standardowo wyposażonego nowego pojazdu z uwzględnieniem amortyzacji pojazdu.

KOREKTA ZA PIERWSZĄ REJESTRACJĘ **3 605 PLN**

Korekta uwzględnia wpływ daty pierwszej rejestracji pojazdu (pierwszego dopuszczenia do ruchu po zakupieniu pojazdu nowego) na jego wartość. Przyjmuje się, że pojazd bazowy został zarejestrowany po raz pierwszy 2008/05/15. Pojazd wyceniany został zarejestrowany 13 miesięcy później, zatem jego okres eksploatacji jest krótszy od okresu eksploatacji pojazdu bazowego i stąd wynika dodatnia korekta wartości.

KOREKTY RÓŻNE **- 42 735 PLN**

W tym:

Aktualność badań technicznych

[%] Wart. [PLN]

-5,0 -2 849

Podstawą do zastosowania korekty jest wada prawna w postaci zakazu użytkowania pojazdu na dzień 2025/11/15, koszt wykonania wymaganego badania technicznego jak też, szczególnie w przypadku pojazdów wieloletnich i trwale wyłączonych z eksploatacji, ewentualna konieczność przeprowadzenia usprawniającej pojazd naprawy.

Wartość korekty została oszacowana automatycznie, na podstawie okresu eksploatacji pojazdu: 197 mies.

Uszkodzenia

-70,0 -39 886

Kabina

Zdjęta z pojazdu

Braki w wyposażeniu, elektronice, elektryce, brak szyby drzwi PL, zderzaka przedniego, reflektorów

Rama- korozja,

Silnik- brak, wraz z instalacją i osprzętem

Skrzynia biegów, bez sprzęgła, leży obok pojazdu, wał napędowy rozpięty częściowo leży na ziemi

Zabudowa

Ściany, dach- widoczne rozerwania, pęknięcia, zarysowania, dziury

Winda załadownicza- korozja

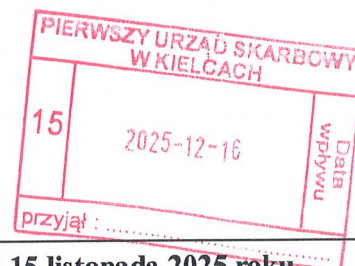

Wartość rynkowa brutto wyżej zidentyfikowanego pojazdu, określona na dzień 15 listopada 2025 roku wynosi:

14200 PLN

(słownie: czternaście tysięcy dwieście złotych)

w tym VAT (23,0%) 2655,28 PLN

Wartość określono na podstawie:

- notowań wartości rynkowych ustalonych przez wykonawcę opinii,
- korekt mających wpływ na wartość pojazdu.

Za niniejsze opracowanie ponosi odpowiedzialność rzeczoznawca.

Wydając niniejsze opinię rzeczoznawca zastrzega się, że nie bierze odpowiedzialności za ukryte wady niemożliwe do stwierdzenia metodami, którymi prowadzono badania i ewentualne wynikające z tego skutki podczas dalszego użytkowania opiniowanego przedmiotu.

Opinię wykonano w sposób obiektywny, zgodnie z najlepszą wiedzą rzeczoznawcy.

Rzeczoznawca

BIEGŁY IZBY SKARBOWEJ
w Kielcach

Janusz Wawer
mgr inż. Janusz Wawer

ARKUSZ BADANIA POWŁOKI LAKIEROWEJ

do wyceny nr: 536/2025

z dnia: 2025/12/12

Wykonawca wyceny : mgr inż. Janusz Wawer Rzeczoznawca RS 001464

Zadanie: Określenie wartości rynkowej pojazdu

DANE IDENTYFIKACYJNE POJAZDU (*)

Dane: [C] XI-2025

Marka: VOLVO

Rok produkcji: 2008

Model: FL 240 E6 12.0t

Wersja: FL 240

Nr rejestracyjny: WGM6046J

Rodzaj pojazdu: Samochód ciężarowy

OPIS POWŁOKI LAKIEROWEJ KABINY

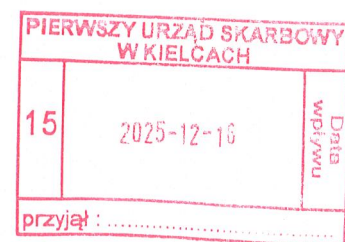
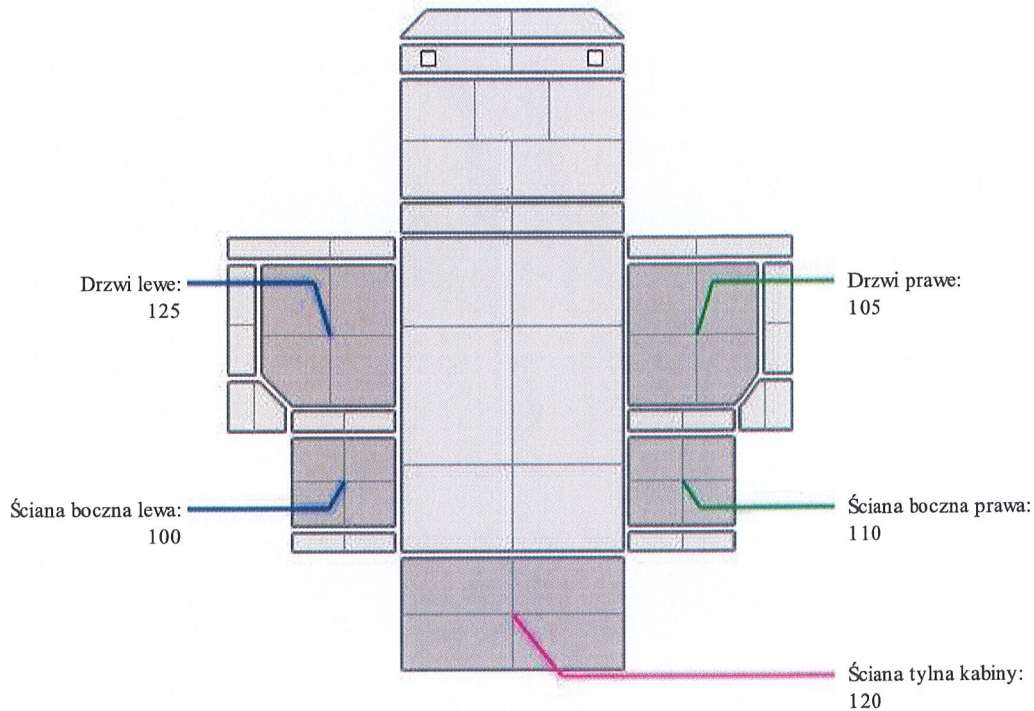

DOKUMENTACJA FOTOGRAFICZNA

do wyceny nr: 536/2025

z dnia: 2025/12/12

DANE IDENTYFIKACYJNE POJAZDU (*)

PIERWSZY URZĄD SKARBOWY
W KIELCACH

Dane: [C] XI-2025

Marka: VOLVO

Model: FL 240 E6 12.0t

Wersja: FL 240

Rodzaj pojazdu: Samochód ciężarowy

Rok produkcji: 2008

Nr rejestracyjny: WGM6046J

15	2025-12-16	Data wpływu
----	------------	----------------

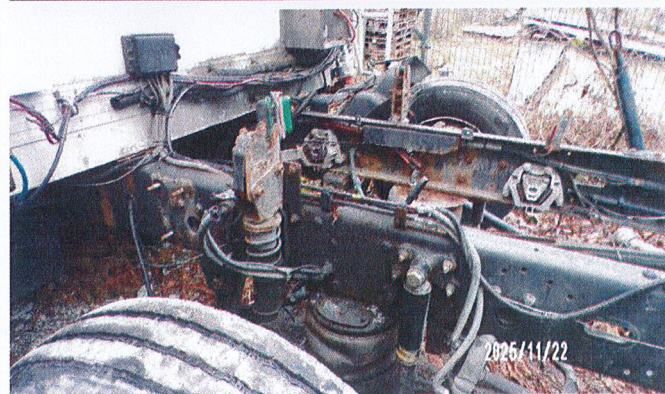
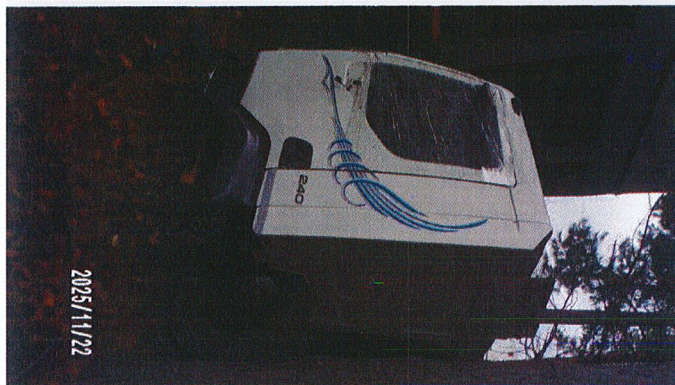
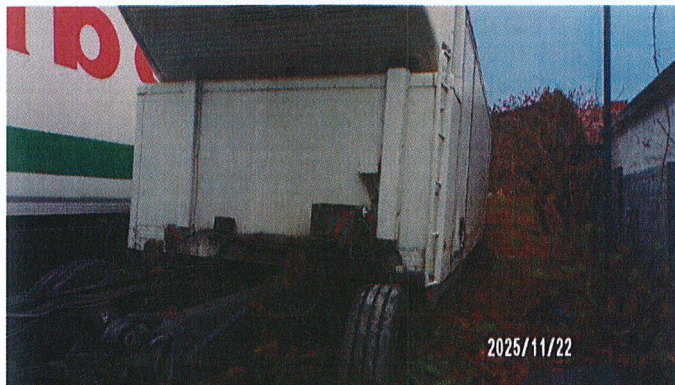



PIERWSZY URZĄD SKARBOWY W KIELCACH		
15	2025-12-16	Data wpływu
przyjął:		